

## Forhåndskonferanse

20.4.2022 fra klokken 1400 til 1500 på rådhuset.

### Deltaker:

Teknisk sjef, Plansjef, Knut Sveinung Hauge, Driftsleder Gjermundnes Naturmurstein AS, Erik Stabell Ludvigsen, Plankonsulent, Consilium AS.

### Tiltaket:

Utvidelse av planområdet for Gjermundnes masseuttak.

Planområdet søkes utvidet mot sør-øst, primært for å gi plass til et deponi av rene masser fra bruddriften, samtidig som plangrensen justeres for å kunne etablere permanent sikring av bruddområdet. Selve deponiet berører et areal på 31.2 daa.

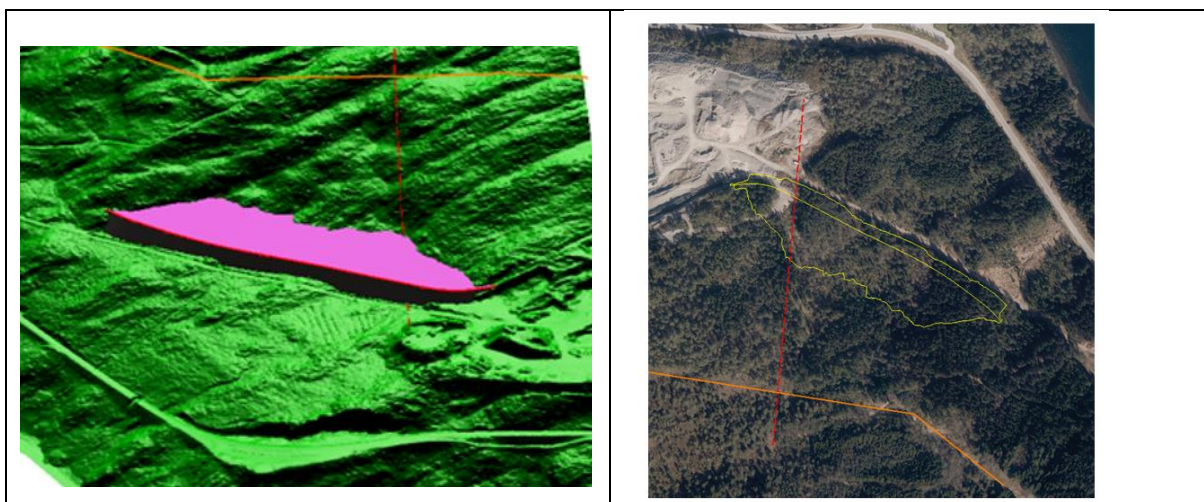

Mot øst skal utvidelsen gjøre adkomst til sjø mulig med et transportbelte gjennom en eksisterende passasje under E136.

Samlet blir planområdet utvidet med 47.6 daa.

Endring i bestemmelsene for arealet regulert til råstoffutvinning skal legge til rette for annen industriell virksomhet knyttet til uttaket.

### Andre forhold:

Det er en utvidelse av gjeldende reguleringsplan.

Arealet som blir berørt er i kommuneplanen avsatt til LNF.

Behovet for KU er vurdert. Kommunen krever ikke en konsekvensutredning.

## Sammendrag:

Forslagsstiller:	Navn/firma:	Gjermundnes Naturmurstein AS
	Kontaktperson	Knut Sveinung Hauge
	Adresse:	6392 Gjermundnes
	E-post:	ksh@busengdal.no
	Telefon:	404 26 000

Konsulent:	Navn/firma:	Consilium AS
	Kontaktperson:	Erik Stabell Ludvigsen
	Adresse:	Eindrivesveg 34, 7227 Gimse
	E-post:	erik@cons.no
	Telefon:	95 07 07 95

Planområdets adresse:	6392 Gjermundnes
Planområdets størrelse:	Utvidelse 47.6 daa
Eiendommer (gnr/bnr):	35/1,7
Planstatus – kommuneplan:	LNF
Planstatus – reguleringsplan:	LNF og Råstoffutvinning

Hensikt med planarbeidet:	Sikre plass for deponi, adkomst til sjø og permanent sikring av bruddområdet, samt legge til rette for annen industriell virksomhet knyttet til uttaket.
Plantype:	Detaljregulering - Utvidelse
Viktigste reguleringsformål:	LNF